

# Venerdì 1 Maggio 2026

## Ogniprimomaggio con OgniQuota !

### Tenuta La Roccaccia, Tarquinia

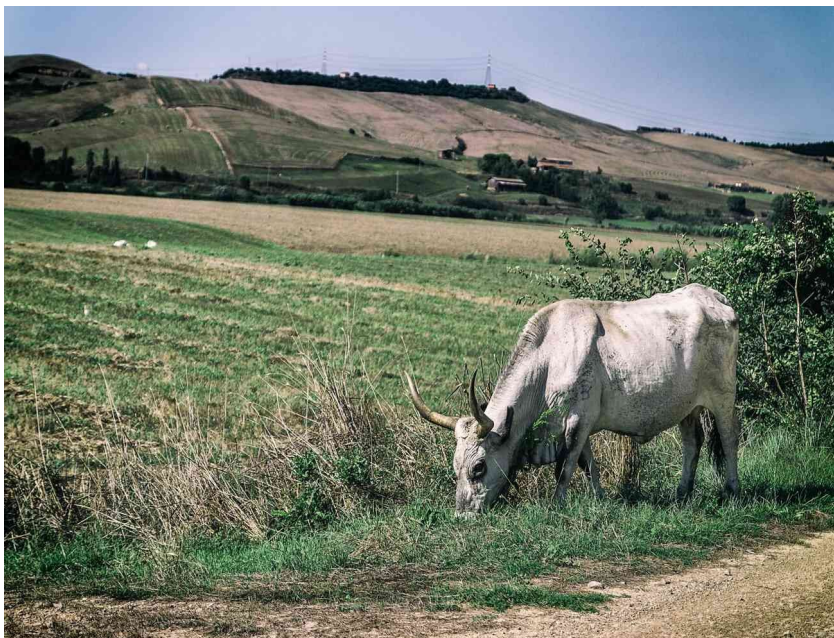

Avremo il privilegio di trascorrere una giornata in un autentico paradiso terrestre, lontano da rumori e inquinamento ..oltre 3000 ettari di verde incontaminato , sotto la tutela dell'Università Agraria di Tarquinia ! La nostra passeggiata ci consentirà di attraversare boschi e distese prative e di godere di bellissimi scorci panoramici ! Al termine della camminata sosta pranzo nella bellissima area attrezzata e...fave e pecorino per tutti ! A seguire , per chi lo desidera , un caffè e una passeggiata in centro nella splendida Tarquinia !

**Dati tecnici dell'escursione :difficoltà T/E lunghezza km 7 dislivello mt 100.**

Appuntamento: alle ore 9 e 45 all'ingresso della tenuta . Attenzione : La Roccaccia si trova in campagna per cui l'eventuale sosta bar va effettuata durante il viaggio !

Quota sociale di partecipazione: 10 €.

Abbigliamento:

Scarpe da trekking obbligatorie, bastoncini, pranzo al sacco, acqua, mantellina, ghet-

te, torcia, crema solare. Iniziativa riservata ai soli soci FederTrek con tessera in corso di validità da esibire alla partenza con

annotazione del numero, pena la impossibilità di partecipare o da fare il giorno stesso, costo 15 €.

Per minori tessera FT 5 €. Quota sociale under 30: non richiesta

AVVERTENZE: Si ricorda che i guidatori delle autovetture messe a disposizione sono esenti dal pagamento delle spese di

viaggio (autostrada e carburante). Per le spese del carburante si applicano le tabelle ACI al minimo (€ 0,20 al Km).

**AEV Stefano Belmonti - 366 3786233**

**“ Se vuoi andare veloce, vai da solo, da solo. Se vuoi andare lontano,vai insieme ad altre persone”.**

